

## FAMILIE, BEZIEHUNGEN, VERWANDTSCHAFT UND KOPERATIONEN IN MEDIKALISIERTEN ALLTAGEN

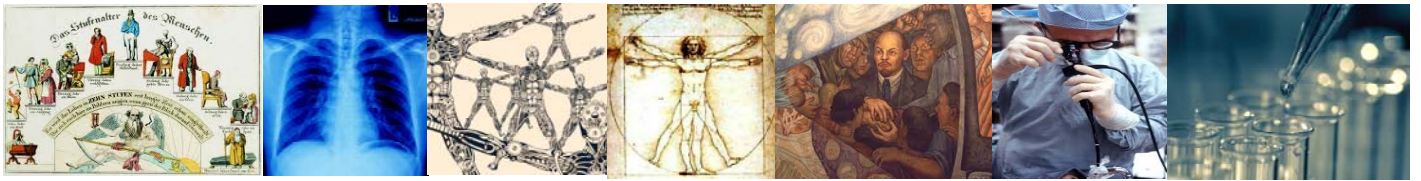

### Programm zum 18. Arbeitstreffen des Netzwerks „Gesundheit und Kultur in der volkskundlichen Forschung“ Donnerstag, den 24. bis Freitag, den 25. Januar 2019 in Göttingen

#### Donnerstag 24.01.2019

- 13.30 Uhr Anreise/Begrüßungskaffee
- 14.00 Uhr Begrüßung: *Sabine Wöblke, Univ. Göttingen & Anna Palm, Univ. Mainz/Stolberg*
- 14.15 Uhr Den Wald vor Bäumen...? Der Stammbaum als relationierendes Artefakt in der medizinischen Beratung, *Maren Heibges, Berlin*
- 15.00 Uhr Auf der Suche nach der verbleibenden Zeit. Das Social Egg Freezing als soziomaterielles Verfahren zur Fruchtbarkeitserhaltung, *Antonia Modelhart, Hamburg*
- 15.45 Uhr Kaffeepause
- 16.15 Uhr „Das schaffen wir doch auch ohne die Bereitschaft!“ Vorgaben, Improvisationen und die Rolle von Beziehungen im geburtshilflichen Kontext, *Marie Fröhlich, Göttingen*
- 17.00 Uhr Impfkritische Mütter. Impfkritik im Kontext von gesundheitlichen Praxen und Care-Arbeit, *Vanessa Tirzah Hautmann, Gießen*
- 19.30 Uhr gemeinsames Abendessen

#### Freitag 25.01.2019

- 9.00 Uhr Zusammenkommen/Kaffee
- 9.15 Uhr Familie in der Medizin – Familienmedizin: das komplexe Zusammenspiel von Krankheit, Familie und Medizin im hausärztlichen Setting, *Vera Kalitzkus, Düsseldorf*

|               |  |
|---------------|--|
| 10.00 Uhr     | Freundschaft und Demenz – Potenziale von freundschaftlichen<br>Sorgepraktiken für Menschen mit einer demenziellen Erkrankung,<br><i>Nina Wolf, Zürich</i>          |
| 10.45 Uhr     | Kaffee   |
| 11.15 Uhr     | Intersubjektive Krankheitserfahrung und Caring: Analyse der sozialen<br>Netzwerke von Lungenkrebspatient*innen, <i>Anke Desch, Berlin</i>                          |
| 12.00 Uhr     | Gefühle und Fürsorge im Alter: Elemente kontinuierlicher Reziprozität<br>innerhalb und außerhalb der Familie, <i>Victoria Huszka, Bonn</i>                         |
| 12.45 Uhr     | Kaffee   |
| 13.00 Uhr     | The performative effects of diagnosis: military masculinity, sex, uality,<br>and intimacy among Danish war veterans, <i>Sebastian Mohr, Karlstad,<br/>Schweden</i> |
| 13.45 Uhr     | Lunch & Abschlussdiskussion; Ausblick nächstes Treffen 2021  |
| Ca. 14.30 Uhr | Ende der Arbeitstagung   |

Für die Verpflegung in den Pausen sowie für das gemeinsame Abendessen wird eine Tagungsgebühr von 30 Euro erhoben (diese wird vor Ort entrichtet).

Tagungsort:

Seminarraum, Institut für Ethik und Geschichte der Medizin, Humboldtallee 36, 37073 Göttingen

Bei Rückfragen:

Sabine Wöhlke, E-Mail: [sabine.woehlke@medizin.uni-goettingen.de](mailto:sabine.woehlke@medizin.uni-goettingen.de); Tel. 0551-39-9673  
oder Anna Palm, E-Mail: [apalm.bonn@gmail.com](mailto:apalm.bonn@gmail.com)